



COMUNE DI ENEGO
(Provincia di Vicenza)

FONDO COMUNI CONFINANTI

PROGETTI CHE FAVORISCONO TURISMO E COMMERCIO

Realizzazione di percorsi pedonali protetti di interesse turistico lungo Via Madonnina e sulla Strada della fontana

PROGETTO DEFINITIVO

ALLEGATO N°	12.1	PIANO PARTICELLARE D'ESPROPRIO PLANIMETRIE CATASTALI 1:2000
	DATA Maggio 2016	Progettazione: ing. Maurizio Braggion
	AGGIORNATO Settembre 2018	
	PRATICA N° 917	
	NOME FILE 917_12def01r1	
		VENETA PROGETTAZIONI STUDIO TECNICO ASSOCIATO 35135 PADOVA Via Sacro Cuore n° 21 tel. 049/8642197 - fax 049/8642208 E-Mail: info@venetaprogettazioni.com

LEGENDA

Esproprio

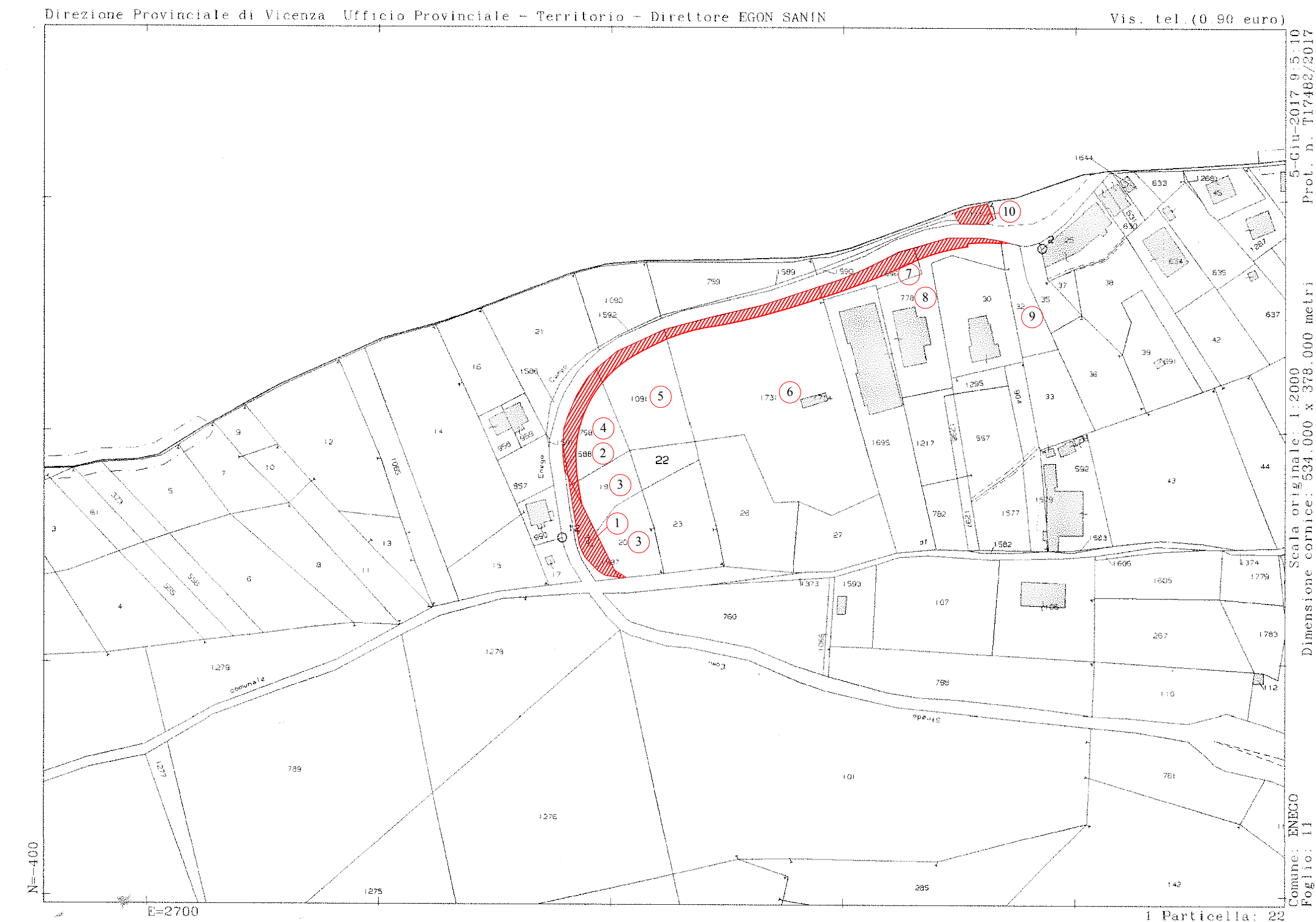

Foglio 11



Foglio 7

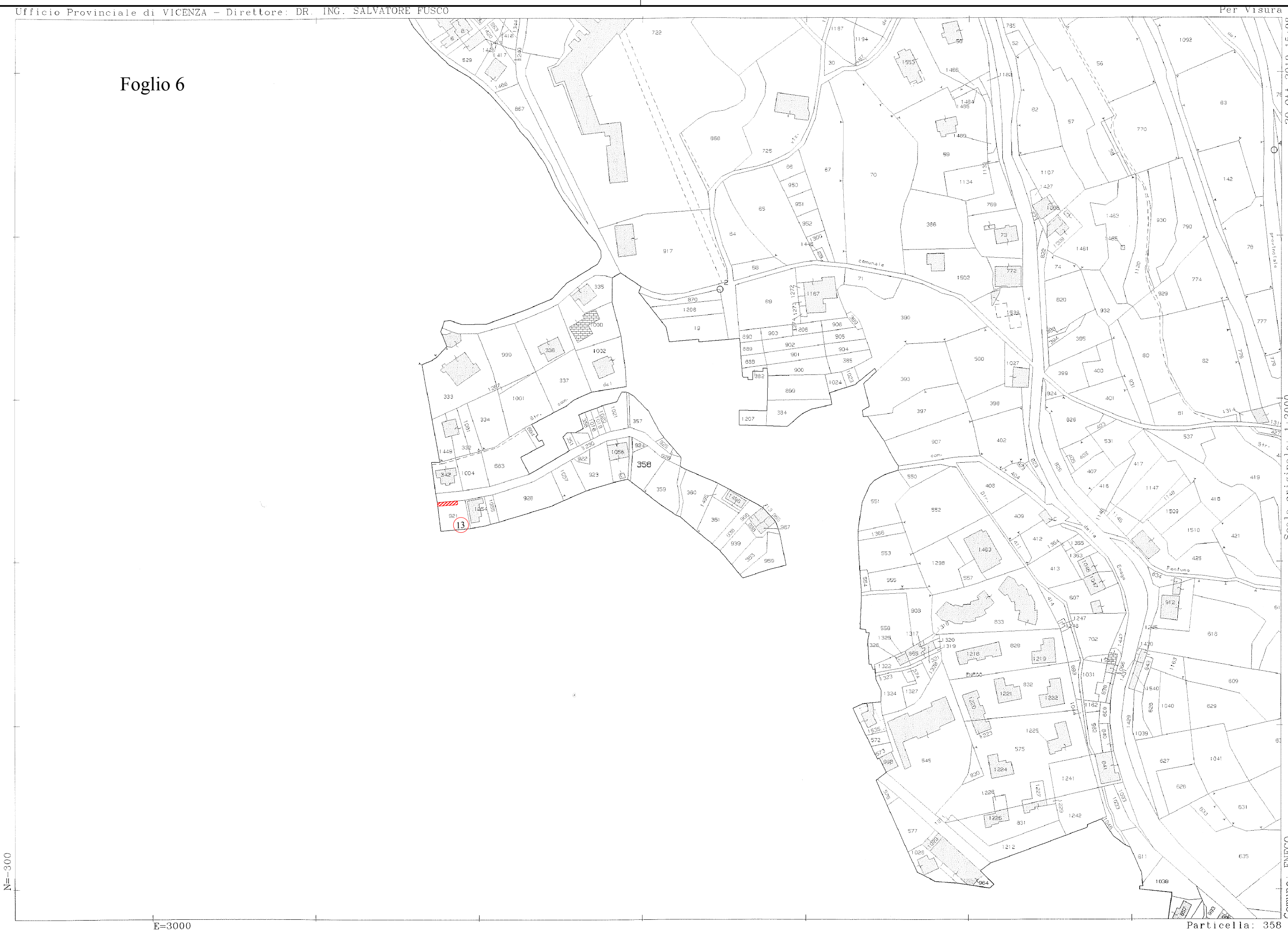

Foglio 6